FABRICADOS HISTRON, S.L.
Pol. Ind. Villalonquéjar
C/. Condado de Treviño, 65
09001 BURGOS (España)
www.histron.com
Tel. (00-34) 947-29 86 72
(00-34) 947-29 87 46
Fax. (00-34) 947-29 85 94
histron@histron.com

MOTOVOL II



Velocímetro para ciclomotores de aluminio ó acero

El Velocímetro para ciclomotores de aluminio o acero MOTOVOL II cumple con las normativas europeas de seguridad.

CE

FABRICADOS HISTRON, S.L.

Pol. Ind. Villalonquéjar
C/. Condado de Treviño, 65
09001 BURGOS (España)
www.histron.com

Tel. (00-34) 947-29 86 72
(00-34) 947-29 87 46
Fax. (00-34) 947-29 85 94
histron@histron.com

Aparato diseñado para comprobar la velocidad de los ciclomotores y la distancia recorrida sobre el banco de rodillos.

DATOS TÉCNICOS

Características de la Bancada aluminio

- Diámetro de rodillos 165 mm.
- Longitud de rodillos 330 mm.
- Ancho max. de neumático 360 mm.
- Velocidad máxima 200 km/h
- Encoder de 20 impulsos por vuelta
- Alimentación del encoder 5 V
- Resistencia al giro 0,07 N.m a 5 ºC.
- Momento de inercia del conjunto de rodillos es menor de: 0,50 kg.m^2
- Bastidor: Largo: 670 mm. Ancho: 480 mm. Alto: 185 mm.
- Peso bastidor de velocímetro. 44 kg.



Bancada velocímetro de aluminio

Características de la Bancada acero

- Diámetro de rodillos 165 mm.
- Longitud de rodillos 330 mm.
- Ancho max. de neumático 360 mm.
- Velocidad máxima 200 km/h
- Encoder de 20 impulsos por vuelta
- Alimentación del encoder 5 V
- Resistencia al giro 0,07 N.m a 5 ºC.
- Momento de inercia del conjunto de rodillos es de: 0,50 kg.m^2
- Bastidor: Largo: 670 mm. Ancho: 480 mm. Alto: 185 mm.
- Peso bastidor de velocímetro. 54 kg.

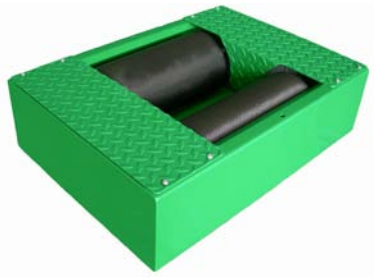

Bancada velocímetro de acero

Características técnicas del mando del velocímetro

- Consola portátil
- Display digital
- Longitud 210 mm.
- Anchura 99 mm.
- Altura: 44 mm.
- Peso aprox. 300 gr.



Mando del velocímetro

Características consola portátil con pantalla táctil

- Pantalla táctil 15”
- Ordenador integrado dentro de la consola portátil
- Disco duro de gran capacidad
- Software necesario para su funcionamiento
- Conexiones y cables externos
- Peso de consola de 18 kg.
- Esta consola esta preparada para comunicación vía wifi con equipos externos (tablet, PDA, etc) desde los cuales se pueden manejar todas las funciones del programa.



Consola portátil con pantalla táctil

ACCESORIOS:

- Rampas de entrada y salida en aluminio para poner la bancada en superficie (sin obra civil)

Dimensiones por cada rampa:
Largo: 940 mm., Ancho: 510 mm., Alto: 175 mm.
Peso unitario: 9 Kg.

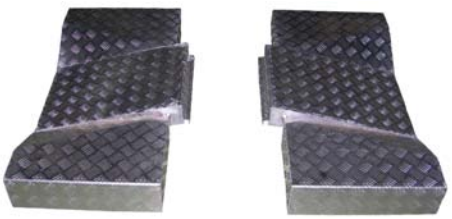

Rampas de entrada y salida